

Largo Proprio d'Avellino al Duomo n. 4

Catasto fabbricati Sezione SLO. - Foglio 2 - Particella 77 - Sub 33

Rilievo fotografico
Planimetria catastale

Rilievo fotografico



n.1 – Vista dalla via pubblica



n.2 – Vista dal cortile interno



n.3 – Vista vano scale

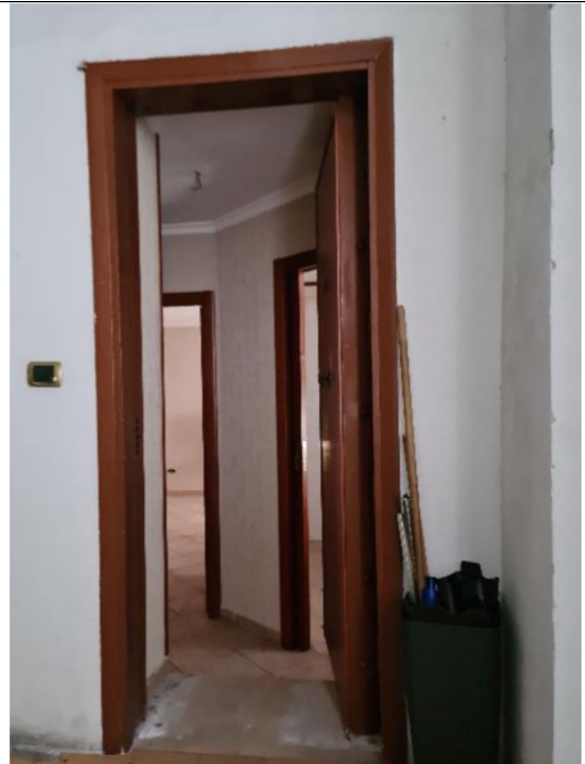

n.4 – Vista ingresso



n.5 – Dettaglio infisso



n.6 – Vista cucina



n.7 – Vista quadro elettrico



n.8 – Vista wc



n.9 – vista camera



n.10 – vista infiltrazione



n.11 – vista cortile interno



n.12 – vista dettaglio armadio a muro

MODELARIO
F. - Cat. S.T. - 481



MINISTERO DELLE FINANZE

DIREZIONE GENERALE DEL CATASTO E DEI SERVIZI TECNICI ERARIALI

NUOVO CATASTO EDILIZIO URBANO

(R. DECRETO-LEGGE 13 APRILE 1959, N. 652)

Mod. B (Nuovo Catasto Edilizio Urbano)

Lire
20

Planimetria dell'immobile situato nel Comune di NAPOLI Via Largo Avellino al Duomo, 4

Ditta CAPUTI ing. Aldo di Oreste

Allegata alla dichiarazione presentata all'Ufficio Tecnico Erariale di NAPOLI

2ª scala a destra
PIANO PRIMO int. 2
h = 2.50

Vico S. Petrillo

prop. Di Luggo e
Dentice - d' Accadia

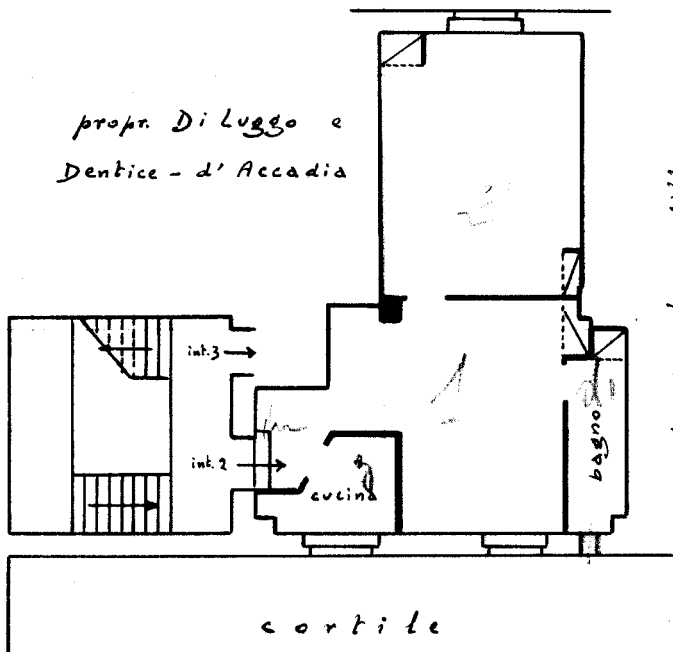

prop. stessa ditta

ACCERTAMENTO GENERALE DELLA
PROPRIETÀ IMMOBILIARE URBANA
(R. D. L. 13 Aprile 1959, n. 652)

COMUNE

di NAPOLI

Talloncino di riscontro
DELLA
SCHEDA NUMERO
E

N° 0232038

AVVERTENZA: Il presente
talloncino deve essere incollato a
cura del dichiarante sulla piani-
metria (riproducendo la unità im-
mobiliare denunciata con la pre-
sente scheda) da presentare ai
sensi dell'articolo 7 del R. D. L.
13 aprile 1959, n. 652.

ORIENTAMENTO



SCALA DI 1:100

SPAZIO RISERVATO PER LE ANNOTAZIONI D'UFFICIO

DATA
PROT. N°

SLO 2/11/57

Compilata dall' Ing. Aldo Caputi
(Titolo, nome e cognome del tecnico)

Iscritto all' Albo degli Ingegneri
della Provincia di NAPOLI

DATA Agosto 1957

Firma: Aldo Caputi

UNITÀ DI PULCRAFICO DELLO STATO

Ultima planimetria in atti

Via Regina Margherita n. 107 (già Piazza Madonna dell'Arco)

Catasto fabbricati Sezione SCA- Foglio 8 - Particella 455 - Sub 38

Rilievo fotografico

Rilievo metrico

Rilievo fotografico



n.1 – Vista esterna



n.2 – Vista ingresso soggiorno – piano terra



n.3 – Vista corridoio – piano terra



n.4 – vista salone – piano terra



n.5 – Vista wc – piano terra



n.6 – Vista salone – piano terra



n.7 – Vista corte interna



n.8 – Vista corridoio – piano primo



n.9 – Vista camera da letto – piano primo



n.10 – Vista wc – piano primo



3

n.11 – Vista terrazzo – piano primo

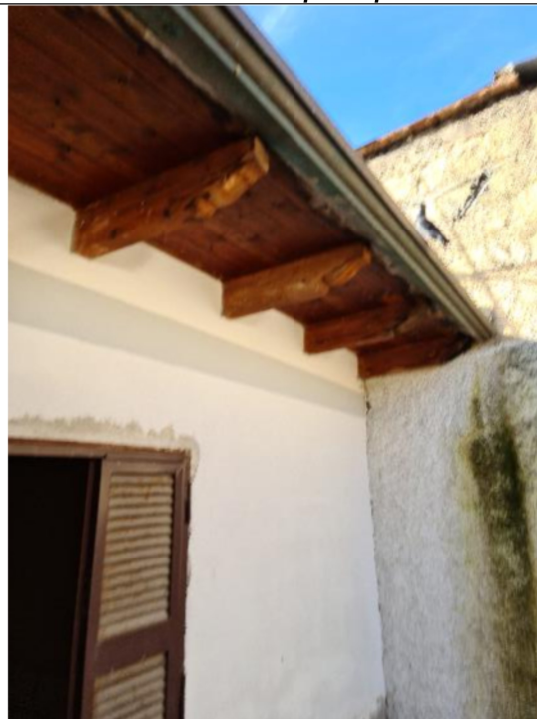

n.12 – Dettaglio copertura – piano primo



COMUNE DI NAPOLI
DIREZIONE CENTRALE PATRIMONIO
Servizio P.R.A. Patrimonio Comunale

VIA REGINA MARGHERITA MIANO n.107
PIANO PRIMO

scala 1:100

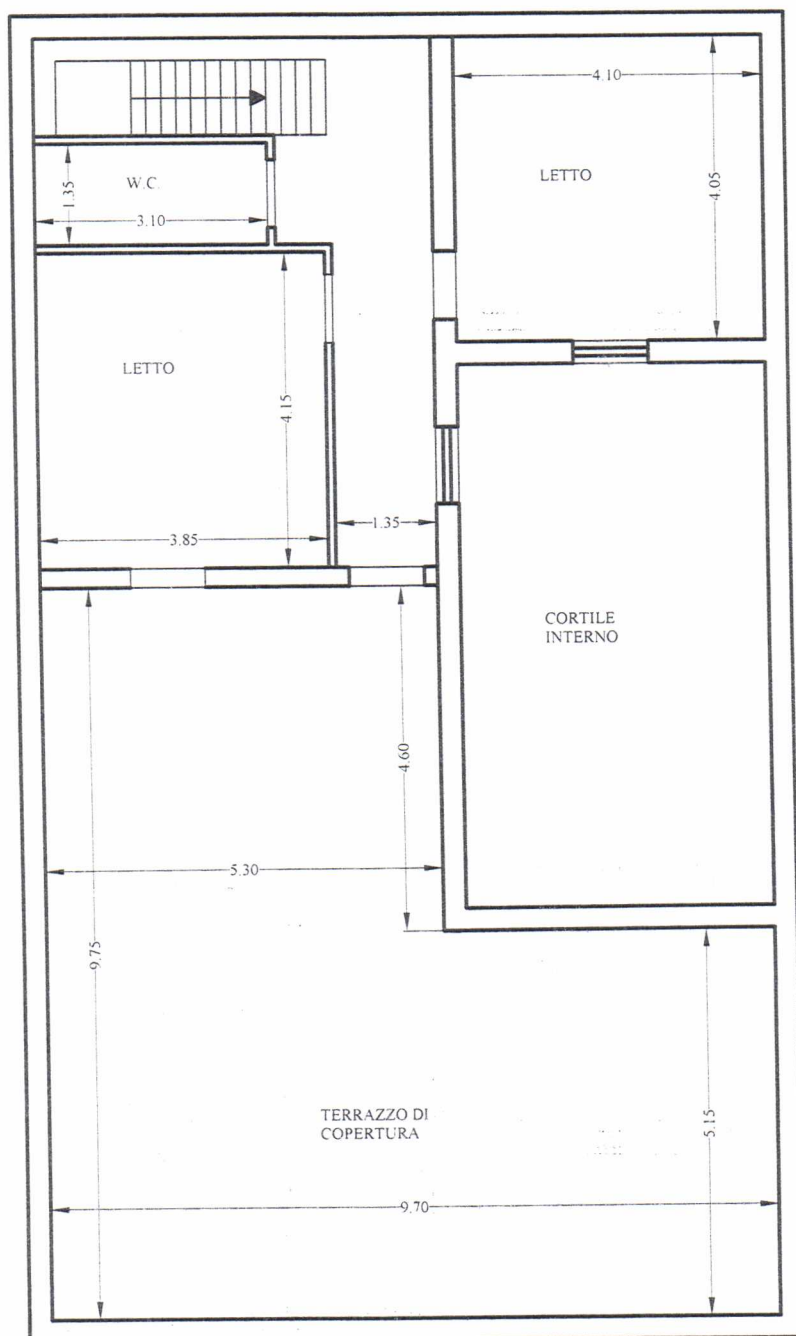

VIA REGINA MARGHERITA MIANO n.107
PIANO TERRA
scala 1:100

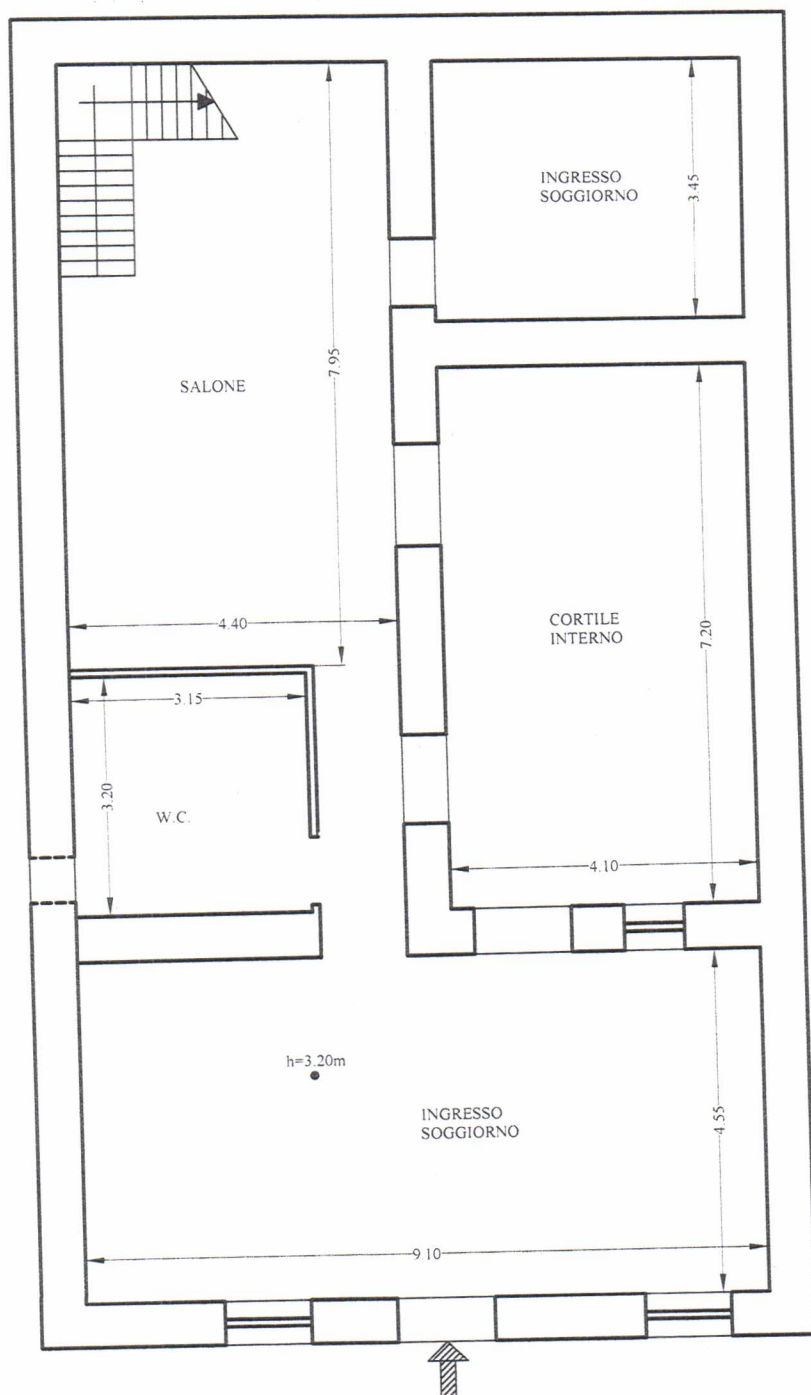

Via Ben Hur 62/64

Catasto fabbricati Sezione SOC. - Foglio 5 - Particella 707 - Sub 4

Rilievo fotografico

Rilievo metrico

Rilievo fotografico

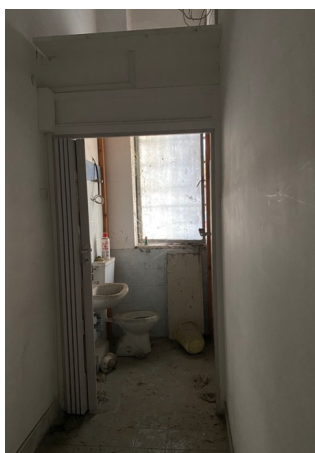

Rilievo metrico

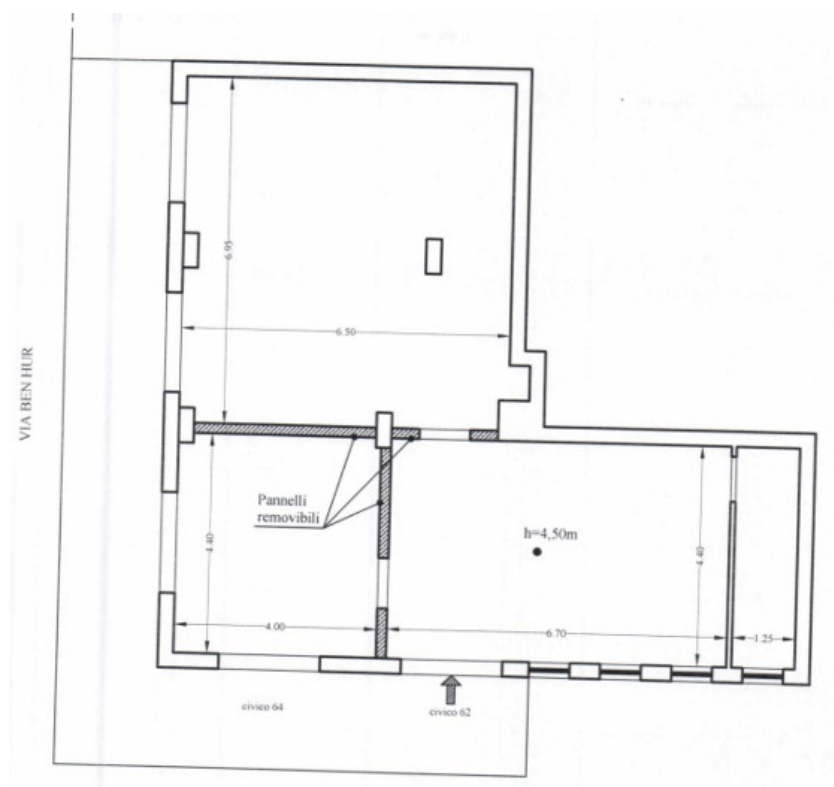

Strada Comunale Cupa dell'Arco n. 11

Catasto fabbricati Sezione SEC. - Foglio 4 - Particella 22 - sub 3 – 4 – 6 – 13 – 14 – 15 –
16 – 17 - 18

Rilievo fotografico
Rilievo metrico

Vista accesso dalla strada pubblica



Vista portone di accesso



Vista cortile



Vista locale deposito – sub 6



Vista accesso locale deposito – sub 3



Vista locale deposito – sub 3



Vista accesso locale deposito – sub 4



Vista accesso – sub 16



Vista cortile dal P2



Vista locale sub 17



Vista vano sub 13

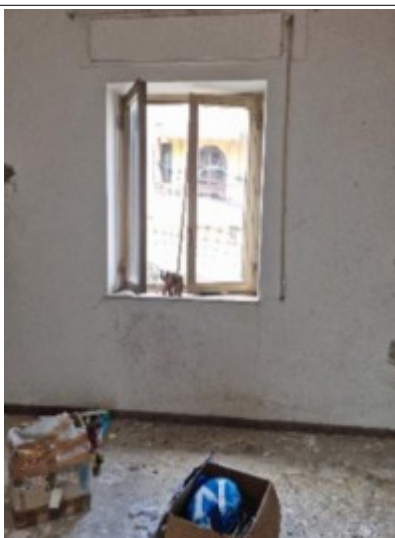

Vista ballatoio P2



Planimetria Piano Terra

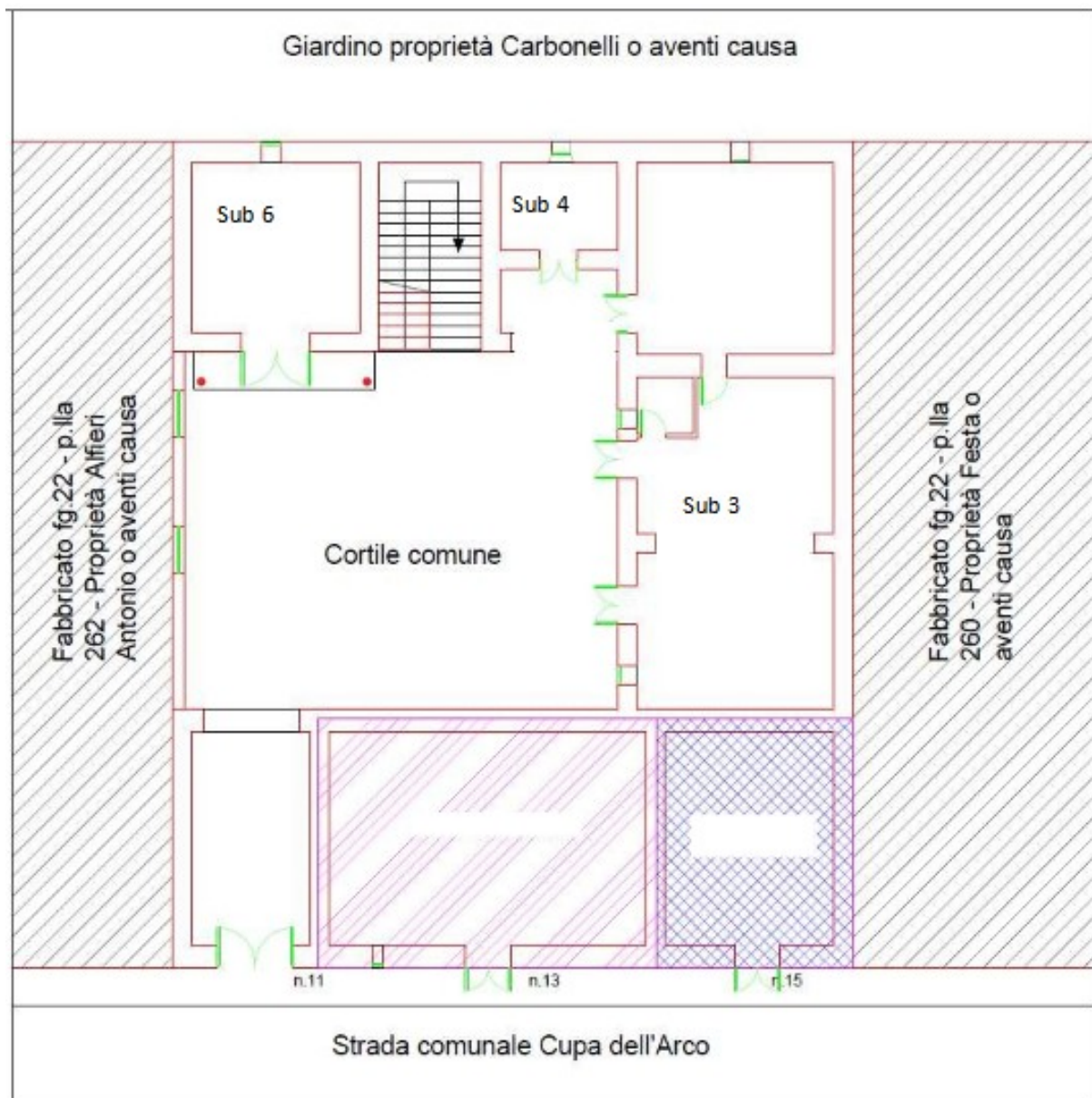

Planimetria Piano secondo

Strada comunale Cupa dell'Arco

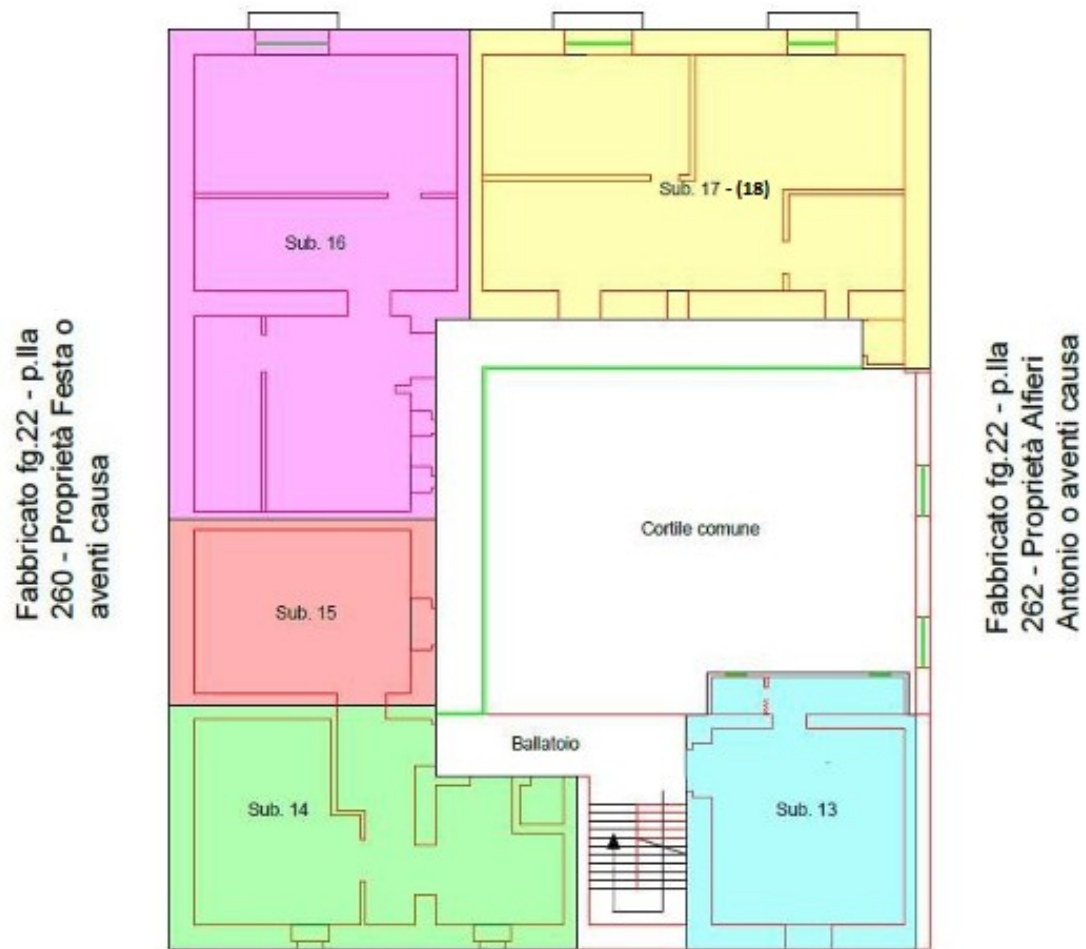

Giardino proprietà Carbonelli o aventi causa

Via Oronzio Costa n. 5

Catasto fabbricati Sezione VIC. - Foglio 12 - Particella 684 - sub 6 e sub 18

Rilievo fotografico

Rilievo metrico

Rilievo fotografico



n.1 – Vista dalla via pubblica



n.2 – Vista dal cortile interno



n.3 – Vista sub.6



n.4 – Vista sub.6



n.5 – Vista sub.6



n.6 – Vista sub.18

Rilievo metrico

